



MONOGRAFI

KELURAHAN RAJABASA PEMUKA

KECAMATAN RAJABASA

2024



Kelurahan Rajabasa Pemuka

**Jl. Raden Gunawan No.35, Rajabasa, Kecamatan Rajabasa
Kota Bandar Lampung**

PETA WILAYAH ADMINSTRASI KELURAHAN RAJABASA PEMUKA

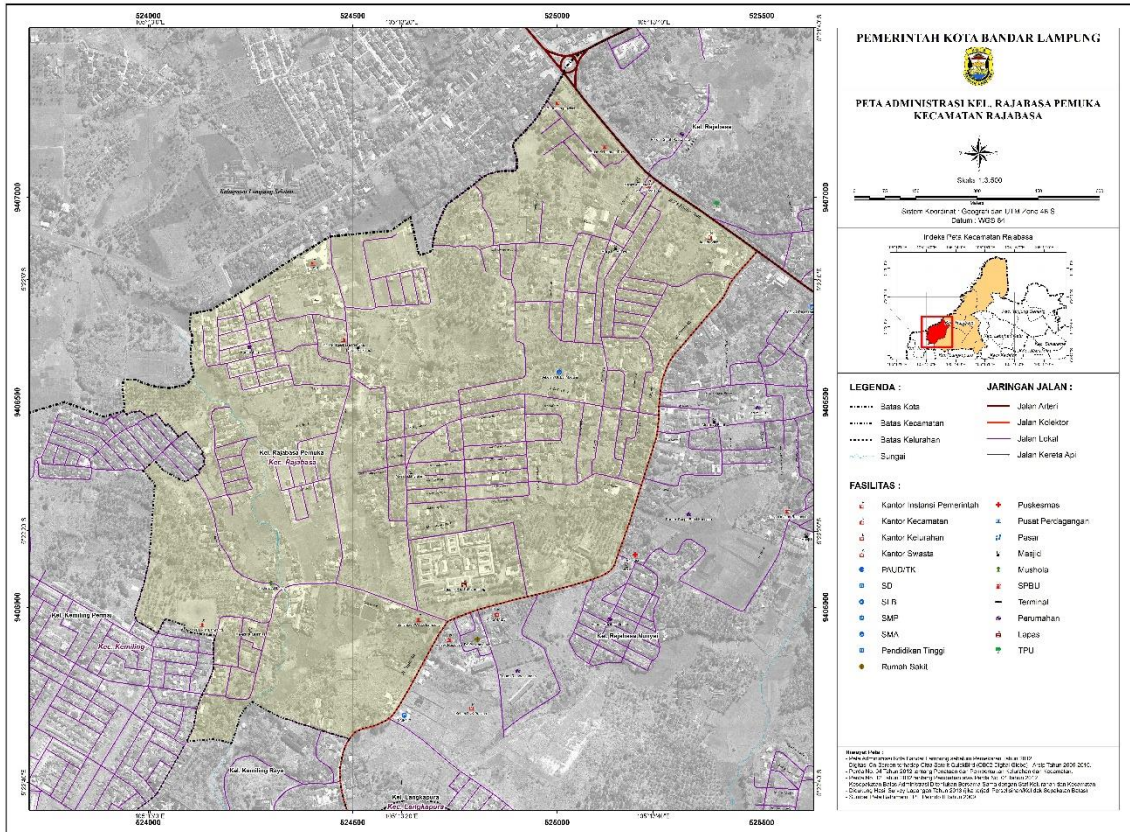

LURAH RAJABASA PEMUKA



Rio Irawan, SE

KATA PENGANTAR

Dengan mengucapkan syukur kehadiran Tuhan Yang Maha Esa, atas rahmat dan karunia-Nya sehingga penyusunan buku Monografi Kelurahan Rajabasa Pemuka Kecamatan Rajabasa ini dapat diselesaikan.

Sajian dalam buku Monografi Kelurahan Rajabasa Pemuka Kecamatan Rajabasa ini menggambarkan potensi dan gambaran umum perkembangan kelurahan yang disusun secara sistematis. Gambaran umum ini diperlukan sebagai referensi dan data acuan dalam penyusunan program kegiatan pembangunan kelurahan.

Kami menyadari bahwa dalam menyediakan data dan informasi melalui buku Monografi Kelurahan Rajabasa Pemuka Kecamatan Rajabasa ini masih banyak kekurangan. Oleh karena itu, kritik dan saran yang membangun sangat diharapkan untuk perbaikan buku ini. Harapan kami, semoga buku ini bermanfaat dan dapat dipergunakan sebagaimana mestinya.

Bandar Lampung, 30 September 2024

LURAH RAJABASA PEMUKA

Rio Irawan, SE

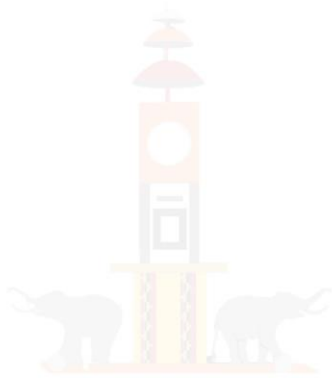

DAFTAR ISI

| | |
|--|-----|
| KATA PENGANTAR | iii |
| DAFTAR ISI..... | v |
| DAFTAR TABEL..... | vi |
| GAMBARAN UMUM | vii |
| A. LETAK GEOGRAFIS | 1 |
| B. PEMERINTAHAN | 2 |
| C. KELEMBAGAAN | 5 |
| D. DEMOGRAFI..... | 11 |
| E. SOSIAL EKONOMI | 12 |
| F. SOSIAL BUDAYA | 13 |
| G. KEAMANAN, KETERTIBAN, DAN BENCANA | 15 |
| LAMPIRAN | |

DAFTAR TABEL

| | |
|---|----|
| Tabel 1.1 Orbitasi (Jarak dari Pusat Pemerintahan)..... | 1 |
| Tabel 1.2 Kondisi Kepemilikan Tanah | 1 |
| Tabel 2.1 Personil di Kelurahan Rajabasa Pemuka Tahun 2024 | 2 |
| Tabel 2.2 Kewenangan di Kelurahan Rajabasa Pemuka Tahun 2024..... | 2 |
| Tabel 2.3 Keuangan di Kelurahan Rajabasa Pemuka Tahun 2024 | 3 |
| Tabel 3.1 Nama Ketua RT dan Ketua Lingkungan di Kelurahan Rajabasa Pemuka Tahun 2024..... | 5 |
| Tabel 3.2 Kelembagaan di Kelurahan Rajabasa Pemuka Tahun 2024 | 10 |
| Tabel 4.1 Jumlah KK dan Penduduk di Kelurahan Rajabasa Pemuka Tahun 2024 | 11 |
| Tabel 4.2 Jumlah Penduduk Menurut Kelompok Umur di Kelurahan Rajabasa Pemuka Tahun 2024..... | 11 |
| Tabel 5.1 Jumlah Penduduk Berdasarkan Lapangan Usaha di Kelurahan Rajabasa Pemuka Tahun 2024..... | 12 |
| Tabel 5.2 Jumlah Penduduk Berdasarkan Status Pekerjaan di Kelurahan Rajabasa Pemuka Tahun 2024..... | 12 |
| Tabel 6.1 Jumlah Penduduk Berdasarkan Tingkat Pendidikan Masyarakat | 13 |
| Tabel 6.2 Sarana Prasarana di Kelurahan Rajabasa Pemuka Tahun 2024..... | 13 |
| Tabel 7.1 Jumlah Kejadian Kriminal di Kelurahan Rajabasa Pemuka Tahun 2024 . | 15 |

GAMBARAN UMUM

Kelurahan Rajabasa Pemuka adalah pemekaran dari Kelurahan Rajabasa Kecamatan Rajabasa Kota Bandar Lampung sesuai dengan Perda No.04 Tahun 2012 tentang penataan dan pembentukan kelurahan dan kecamatan dan perubahan atas Peraturan Daerah Kota Bandar Lampung No.12 Tahun 2012 tentang perubahan atas Peraturan Daerah No.4 Tahun 2012 tentang Penataan dan Pembentukan Kelurahan dan Kecamatan yang termasuk dalam Kecamatan Rajabasa yang terdiri dari 7 kelurahan yaitu Kelurahan Rajabasa, Kelurahan Rajabasa Nunyai, Kelurahan Rajabasa Pemuka, Kelurahan Gedong Meneng, Kelurahan Gedong Meneng Baru, Kelurahan Rajabasa Raya, Kelurahan Rajabasa Jaya.

Berdasarkan keterangan dari tua-tua kampung dan pemuka masyarakat, Kelurahan Rajabasa Pemuka adalah asli dari zaman dahulu, penduduknya terdiri dari suku asli Lampung. Menurut dari hasil pendataan penduduk, berbagai macam suku ada di Kelurahan Rajabasa Pemuka, diantaranya sebagai berikut:

1. Suku asli penduduk Lampung
2. Suku Palembang
3. Suku Semendo/Ogan
4. Suku Komering
5. Suku Jawa
6. Suku Padang
7. Suku Batak
8. Suku Banten
9. Suku Sunda
10. Suku Jawa

Kelurahan Rajabasa Pemuka dikembangkan menjadi 2 lingkungan, yaitu :

Lingkungan I terdiri dari 9 Rukun Tetangga (RT)

Lingkungan II terdiri dari 9 Rukun Tetangga (RT)

Adapun yang pernah menjadi lurah di lokasi kelurahan ini adalah sebagai berikut:

1. Zairi Bakar periode 2012 – 2014
2. Suri Mulyani (Plt) periode 2014 – 2015
3. M. Nur Arifin, SE., MM periode 2015 – 2018
4. Drs. Khairul Effendi periode 2019 – 2021
5. Linda Herdiana (Plt) periode 2021 – 2022
6. Rio Irawan, SE periode 2022 – sekarang

A. LETAK GEOGRAFIS

Kelurahan Rajabasa Pemuka secara territorial administratif langsung berada di bawah dan bertanggung jawab kepada Kepala Pemerintahan Wilayah Kecamatan Rajabasa berdasarkan Peraturan Daerah Nomor 12 Tahun 2012 tentang Perubahan Atas Peraturan Daerah Nomor 4 Tahun 2012 Pemerintah Kota Bandar Lampung. Kelurahan Rajabasa Pemuka secara geografis terletak pada titik koordinat 5'22'6.539" LU dan 105'13'15.496" BT di daerah dataran. Secara tipologi, wilayah Kelurahan Rajabasa Pemuka merupakan dataran dengan luas wilayah sebesar 124,06 Ha.

Kelurahan Rajabasa Pemuka memiliki batas wilayah

- a. Sebelah Utara : Desa Hajimena, Lampung Selatan
- b. Sebelah Selatan : Kelurahan Rajabasa, Bandar Lampung
- c. Sebelah Barat : Kelurahan Kemiling Permai, Bandar Lampung
- d. Sebelah Timur : Kelurahan Rajabasa Nunyai, Bandar Lampung

Tabel 1.1 Orbitrasi (Jarak dari Pusat Pemerintahan)

| No | Orbitrasi | Jarak (km) |
|-----|---|------------|
| (1) | (2) | (3) |
| 1 | Jarak dari Pusat Pemerintahan Kecamatan | 2,7 |
| 2 | Jarak dari Pusat Pemerintahan Kota | 11 |
| 3 | Jarak dari kota/Ibukota Kabupaten | 9 |
| 4 | Jarak dari Ibukota Provinsi | 2,2 |

Tabel 1.2 Kondisi Kepemilikan Tanah

| No | Rincian | Keterangan |
|-----|----------------------------|------------|
| (1) | (2) | (3) |
| 1 | Jumlah tanah bersertifikat | 115,01 Ha |
| 2 | Luas tanah kas desa | 0 Ha |

B. PEMERINTAHAN

Tabel 2.1 Personil di Kelurahan Rajabasa Pemuka Tahun 2024

| No | Data Personel | Keterangan |
|-----|----------------------------------|--------------------|
| (1) | (2) | (3) |
| 1 | Lurah | |
| | a. Nama | Rio Irawan, S.E |
| | b. Pangkat/Gol | Penata/ III/C |
| | c. NIP | 198806282010011003 |
| | d. Pendidikan Terakhir | Strata 1 |
| | e. Pelatihan yang pernah diikuti | 1. |
| | f. TMT Masa Jabatan | 22 Juni 2022 |
| | g. Jenis kelamin | Laki-Laki |
| 2 | Sekretaris Lurah | |
| | a. Nama | Linda Herdiana |
| | b. Pangkat/Gol | Penata / III/C |
| | c. NIP | 196905081994042001 |
| | d. Pendidikan Terakhir | SMA |
| | e. Pelatihan yang pernah diikuti | 1. |
| | f. TMT Masa Jabatan | 30 Januari 2023 |
| | g. Jenis kelamin | Perempuan |

Tabel 2.2 Kewenangan di Kelurahan Rajabasa Pemuka Tahun 2024

| No | Data Kewenangan | Keterangan |
|-----|--------------------------------------|------------|
| (1) | (2) | (3) |
| 1 | Jumlah Perdes yang telah ditetapkan | 0 |
| 2 | Bidang yang diatur oleh Perdes | 0 |
| 3 | Urusan yang diserahkan oleh Kab/Kota | 0 |

| | | |
|---|---|---|
| 4 | Urusan asli yang masih dilaksanakan desa | 0 |
| | a. Jumlah | 0 |
| | b. Jenis | 0 |
| 5 | Tugas pembantuan/program yang diterima desa | |
| | a. Pemerintah | 0 |
| | b. Provisi | 0 |
| | c. Kabupaten/Kota | 0 |

Tabel 2.3 Keuangan di Kelurahan Rajabasa Pemuka Tahun 2024

| No | Keuangan | Jumlah |
|-----|--|--------|
| (1) | (2) | (3) |
| 1 | Pendapatan Asli Desa | 0 |
| | a. Pungutan/Retribusi | 0 |
| | b. Hasil Kekayaan Desa | 0 |
| | c. Hasil Usaha Desa (Bumdes) | 0 |
| | d. Omzet Bumdes per tahun | 0 |
| | e. Pendapatan lainnya | 0 |
| | f. Hibah/swadaya/partisipasi/gotong royong | 0 |
| 2 | Besaran ADD yang dikelola per tahun | 0 |
| 3 | Bantuan yang diterima desa : | |
| | a. Pemerintah | 0 |
| | b. Provinsi | 0 |
| | c. Kabupaten/Kota | 0 |
| 4 | Sumbangan/bantuan lain tidak mengikat | 0 |
| 5 | Belanja Desa | 0 |
| 6 | SILPA/SIKPA | 0 |
| 7 | Dana Cadangan | 0 |
| 8 | Penghasilan dan Tunjangan | 0 |

| No | Keuangan | Jumlah |
|-----------|----------------------------|----------------|
| (1) | (2) | (3) |
| | a. Lurah | |
| | - Penghasilan Tetap | 3.500.000 |
| | - Sumber Penghasilan Tetap | Gaji Pokok PNS |
| | - Tunjangan | 4.900.000 |
| | - Sumber Tunjangan | Pemkot |
| | b. Sekretaris Lurah | |
| | - Penghasilan Tetap | 4.600.000 |
| | - Sumber Penghasilan Tetap | Gaji Pokok PNS |
| | - Tunjangan | 1.500.000 |
| | - Sumber Tunjangan | Pemkot |
| | c. Perangkat Kelurahan | |
| | - Penghasilan Tetap | 4.200.000 |
| | - Sumber Penghasilan Tetap | Gaji PNS |
| | - Tunjangan | 1.500.000 |
| | - Sumber Tunjangan | Pemkot |





C. KELEMBAGAAN

Tabel 3.1 Nama Ketua RT dan Ketua Lingkungan di Kelurahan Rajabasa Pemuka Tahun 2024

| No (1) | Satuan Lingkungan Setempat (2) | Nama (3) |
|-----------|-----------------------------------|--|
| | Lingkungan I | BEY SUJARWO, SH.,M.H |
| 1 | RT 01 LK I | Tutur Sutiono  |
| 2 | RT 02 LK I | Bahirul Alvarizi  |
| 3 | RT 03 LK I | Imron  |

| No | Satuan Lingkungan Setempat | Nama |
|-----------|-----------------------------------|--|
| (1) | (2) | (3) |
| 4 | RT 04 LK I | <p>Yulista Maria</p>  |
| 5 | RT 05 LK I | <p>Wahyudi</p>  |
| 6 | RT 06 LK I | <p>Muhammad Saman</p>  |
| | | |

| No | Satuan Lingkungan Setempat | Nama |
|----------------------|-----------------------------------|---|
| (1) | (2) | (3) |
| 7 | RT 07 LK I | <p>Nirwana</p>  |
| 8 | RT 08 LK I | <p>Abdullah</p>  |
| 9 | RT 09 LK I | <p>Abdul Somad</p>  |
| Lingkungan II | | MUHAJIR |
| 1 | RT 01 LK II | <p>Rifki</p>  |

| No | Satuan Lingkungan Setempat | Nama |
|-----------|-----------------------------------|--|
| (1) | (2) | (3) |
| 2 | RT 02 LK II | <p>Rianto</p>  |
| 3 | RT 03 LK II | <p>Triwidji Atmoko</p>  |
| 4 | RT 04 LK II | <p>Zikrulloh, SE</p>  |
| 5 | RT 05 LK II | <p>Indra Damin</p>  |

| No | Satuan Lingkungan Setempat | Nama |
|-----------|-----------------------------------|---|
| (1) | (2) | (3) |
| 6 | RT 06 LK II | <p>Erwin Oktavia</p>  |
| 7 | RT 07 LK II | <p>Agus Zaniar Roaidi</p>  |
| 8 | RT 08 LK II | <p>Pirhadi, S.H</p>  |
| 9 | RT 09 LK II | <p>Ah Rosadi</p>  |

Tabel 3.2 Kelembagaan di Kelurahan Rajabasa Pemuka Tahun 2024

| No | Kelembagaan | Keterangan |
|-----|---|---|
| (1) | (2) | (3) |
| 1 | LPM (Lembaga Pemberdayaan Masyarakat) atau sebutan lain | |
| | - Jumlah pengurus | 10 Orang |
| | - Jumlah anggota | 15 Orang |
| | - Jumlah kegiatan per bulan | 1 Kegiatan |
| | - Jumlah dana yang dikelola | 0 |
| 2 | Lembaga Adat | 1 Lembaga |
| 3 | TP PKK | |
| | - Jumlah pengurus | 10 Orang |
| | - Jumlah anggota | 90 Orang |
| | - Jumlah kegiatan | 48 Kegiatan |
| | - Jumlah buku administrasi yang dikelola | 6 Buah |
| | - Jumlah dana yang dikelola | 30.000.000 |
| 4 | Karang Taruna | |
| | - Jenis kegiatan | Mengurus kegiatan perlombaan 17 Agustus, Perlombaan antar Karang Taruna, Porcam dll |
| | - Jumlah pengurus | 12 |
| | - Jumlah anggota | 20 |
| 5 | RT/RW | |
| | - Jumlah Lingkungan | 2 |
| | - Jumlah RT | 18 |
| 6 | Lembaga Kemasyarakatan Lainnya | 2 buah |

D. DEMOGRAFI

Tabel 4.1 Jumlah KK dan Penduduk di Kelurahan Rajabasa Pemuka Tahun 2024

| No | Satuan Lingkungan Setempat | Jumlah KK | Jumlah Penduduk (Jiwa) |
|-----|----------------------------|-------------|------------------------|
| (1) | (2) | (3) | (4) |
| | Lingkungan I | 779 | 2 812 |
| 1 | RT 01 | 71 | 218 |
| 2 | RT 02 | 48 | 145 |
| 3 | RT 03 | 60 | 202 |
| 4 | RT 04 | 107 | 540 |
| 5 | RT 05 | 90 | 343 |
| 6 | RT 06 | 43 | 175 |
| 7 | RT 07 | 143 | 420 |
| 8 | RT 08 | 133 | 447 |
| 9 | RT 09 | 84 | 322 |
| | Lingkungan II | 1013 | 3 501 |
| 1 | RT 01 | 86 | 327 |
| 2 | RT 02 | 141 | 545 |
| 3 | RT 03 | 113 | 451 |
| 4 | RT 04 | 114 | 296 |
| 5 | RT 05 | 120 | 499 |
| 6 | RT 06 | 136 | 484 |
| 7 | RT 07 | 86 | 305 |
| 8 | RT 08 | 139 | 274 |
| 9 | RT 09 | 78 | 320 |

Tabel 4.2 Jumlah Penduduk Menurut Kelompok Umur di Kelurahan Rajabasa Pemuka Tahun 2024

| No | Satuan Lingkungan Setempat | Kelompok Umur | | |
|-----|----------------------------|---------------|-------------|------------|
| | | 0-14 | 15-64 | 65 ke atas |
| (1) | (2) | (3) | (4) | (5) |
| | Lingkungan I | 545 | 1977 | 290 |
| 1 | RT 01 | 35 | 150 | 33 |
| 2 | RT 02 | 18 | 108 | 19 |
| 3 | RT 03 | 97 | 65 | 40 |
| 4 | RT 04 | 35 | 396 | 109 |
| 5 | RT 05 | 35 | 286 | 22 |
| 6 | RT 06 | 86 | 80 | 9 |
| 7 | RT 07 | 80 | 325 | 15 |

| No | Satuan Lingkungan Setempat | Kelompok Umur | | |
|-----|----------------------------|---------------|--------------|------------|
| | | 0-14 | 15-64 | 65 ke atas |
| (1) | (2) | (3) | (4) | (5) |
| 8 | RT 08 | 99 | 320 | 28 |
| 9 | RT 09 | 60 | 247 | 15 |
| | Lingkungan II | 942 | 2 465 | 94 |
| 1 | RT 01 | 81 | 241 | 5 |
| 2 | RT 02 | 128 | 393 | 24 |
| 3 | RT 03 | 97 | 347 | 7 |
| 4 | RT 04 | 89 | 207 | 0 |
| 5 | RT 05 | 117 | 358 | 24 |
| 6 | RT 06 | 147 | 329 | 8 |
| 7 | RT 07 | 68 | 217 | 20 |
| 8 | RT 08 | 118 | 152 | 4 |
| 9 | RT 09 | 97 | 221 | 2 |

E. SOSIAL EKONOMI

Tabel 5.1 Jumlah Penduduk Berdasarkan Lapangan Usaha di Kelurahan Rajabasa Pemuka Tahun 2024

| No | Lapangan Usaha | Jumlah (orang) |
|-----|--|----------------|
| (1) | (2) | (3) |
| 1 | Pertanian, peternakan, kehutanan dan perikanan | 27 |
| 2 | Non Pertanian | 4415 |

Tabel 5.2 Jumlah Penduduk Berdasarkan Status Pekerjaan di Kelurahan Rajabasa Pemuka Tahun 2024

| No | Status Pekerjaan | Jumlah (orang) |
|-----|-------------------------------|----------------|
| (1) | (2) | (3) |
| 1 | Karyawan/pegawai | |
| | a. Pegawai Negeri Sipil | 1421 |
| | b. TNI/Polri | 220 |
| | c. Swasta | 1281 |
| 2 | Petani | 27 |
| 3 | Wiraswasta/pengusaha/berusaha | 1086 |
| 4 | Tidak bekerja/pengangguran | 356 |

F. SOSIAL BUDAYA

Tabel 6.1 Jumlah Penduduk Berdasarkan Tingkat Pendidikan Masyarakat

| No | Tingkat Pendidikan | Jumlah |
|-----|----------------------------------|--------|
| (1) | (2) | (3) |
| | Lulusan Pendidikan Umum | |
| 1 | Tidak/belum tamat SD | 466 |
| 2 | Sekolah Dasar/sederajat | 974 |
| 3 | SMP | 857 |
| 4 | SMA/SMU | 1 984 |
| 5 | Akademi/D1-D3 | 320 |
| 6 | Sarjana | 1 238 |
| 7 | Pascasarjana (S2) | 250 |
| 8 | Pascasarjana (S3) | 61 |
| | Lulusan Pendidikan Khusus | |
| 1 | Pondok Pesantren | 47 |
| 2 | Pendidikan Keagamaan | 21 |
| 3 | Sekolah Luar Biasa | 5 |
| 4 | Kursus Keterampilan | 14 |
| | Belum sekolah | |
| 1 | Belum bersekolah | 76 |

Tabel 6.2 Sarana Prasarana di Kelurahan Rajabasa Pemuka Tahun 2024

| No | Sarana Prasarana | Keterangan |
|-----|-----------------------|------------|
| (1) | (2) | (3) |
| 1 | Kantor Kelurahan | Permanen |
| 2 | Prasarana Kesehatan | |
| | a. Puskesmas Pembantu | Tidak Ada |

| No | Sarana Prasarana | Keterangan |
|-----------|------------------------------|-------------------|
| (1) | (2) | (3) |
| | b. Poskeskel | Ada 1 Buah |
| | c. UKBM (Posyandu, Polindes) | Ada 10 Buah |
| | d. Rumah Sakit | Tidak Ada |
| 3 | Prasarana Pendidikan | |
| | a. Perpustakaan Desa | Tidak Ada |
| | b. Gedung Sekolah PAUD | Ada 4 buah |
| | c. Gedung Sekolah TK | Ada 5 buah |
| | d. Gedung Sekolah SD | Ada 2 buah |
| | e. Gedung Sekolah SMP | Ada 1 buah |
| | f. Gedung Sekolah SMA | Ada 1 buah |
| | g. Gedung Perguruan Tinggi | Ada 2 buah |
| 4 | Prasarana Ibadah | |
| | a. Masjid | Ada 13 buah |
| | b. Mushola | Ada 6 buah |
| | c. Gereja | Tidak Ada |
| | d. Pura | Tidak Ada |
| | e. Vihara | Tidak Ada |
| | f. Klenteng | Tidak Ada |
| 5 | Prasarana Umum | |
| | a. Olahraga | Ada 8 buah |
| | b. Kesenian/budaya | Ada 3 buah |
| | c. Balai pertemuan | Ada 3 buah |
| | d. Sumur desa | Ada 4 buah |
| | e. Pasar desa | Ada 3 buah |
| | f. Lainnya | Tidak Ada |

G. KEAMANAN, KETERTIBAN, DAN BENCANA

Jumlah anggota linmas di Kelurahan Rajabasa Pemuka sebanyak 31 orang. Sebagai salah satu sarana keamanan di wilayah terkecil yaitu adanya pos kamling. Keberadaan pos kamling di Kelurahan Rajabasa Pemuka sebanyak 18 Pos. Tahun 2024, sudah dilakukan sebanyak 6 kali operasi penertiban.

Tabel 7.1 Jumlah Kejadian Kriminal di Kelurahan Rajabasa Pemuka Tahun 2024

| No | Kejadian Kriminal | Jumlah |
|-----|-------------------|--------|
| (1) | (2) | (3) |
| 1 | Pencurian | 5 |
| 2 | Perkosaan | - |
| 3 | Kenakalan Remaja | - |
| 4 | Pembunuhan | - |
| 5 | Perampokan | - |
| 6 | Penipuan | - |

Kejadian bencana alam di Kelurahan Rajabasa Pemuka tahun 2024 sebanyak 5 kejadian yaitu banjir. Pos yang tersedia untuk bencana alam sudah tersedia sebanyak 0 pos. Sementara pos hutan lindung sebanyak 0 Unit. Kejadian pembalakan liar yang terjadi sebanyak 0 kejadian.



LAMPIRAN

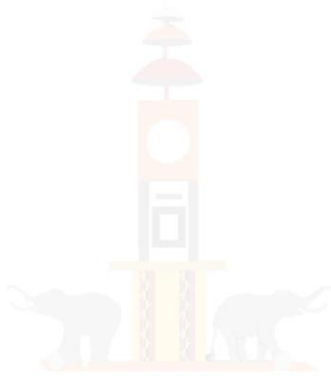

KARAKTERISTIK PENDUDUK KELURAHAN RAJABASA PEMUKA 2024

Padat Tahun 2024, Penduduk di Kelurahan Rajabasa Pemuka, di dominasi dengan penduduk dengan tingkat pendidikan **SMA Sederajat**

TINGKAT PENDIDIKAN YANG DITAMATKAN

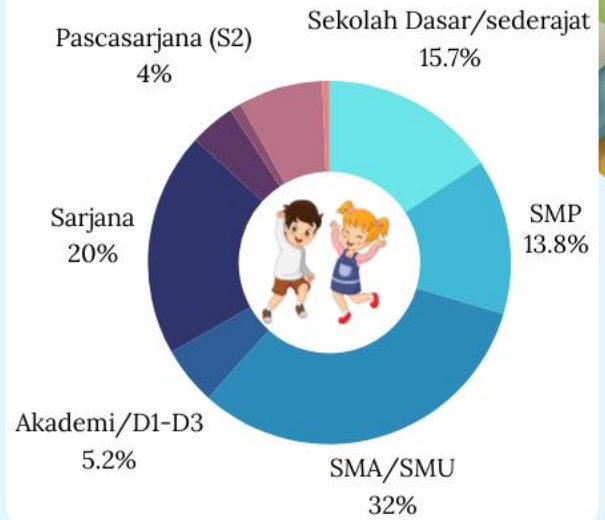

PEKERJAAN



Sebesar **33%** penduduk Kelurahan Rajabasa Pemuka bekerja sebagai **Pegawai Negeri Sipil**

KONDISI KEPENDUDUKAN KELURAHAN RAJABASA PEMUKA 2024

Pada tahun 2024, Jumlah Keluarga di Kelurahan Cantik Rajabasa Pemuka sebanyak **1792** Keluarga. Jumlah Penduduk terbanyak terdapat di **lingkungan 1** sebesar **779** Keluarga dan **lingkungan 2** sebesar **1013** keluarga

JUMLAH PENDUDUK BERDASARKAN JENIS KELAMIN



Pada Tahun 2024, Jumlah Penduduk di **Lingkungan 1**, kelurahan cantik Rajabasa Pemuka, di dominasi oleh penduduk berjenis kelamin **Perempuan**, sedangkan di **Lingkungan 2**, di dominasi oleh penduduk berjenis kelamin **Laki-laki**.

JUMLAH KELUARGA



JUMLAH PENDUDUK BERDASARKAN KELOMPOK UMUR

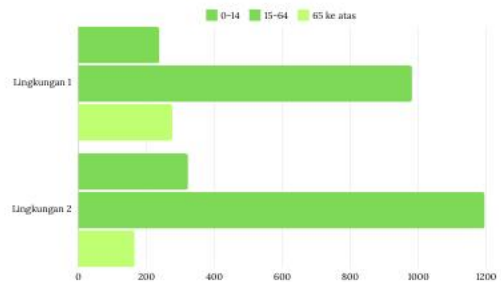

Pada Tahun 2024, Penduduk di Kelurahan Cantik Rajabasa Pemuka, di dominasi oleh penduduk dengan **umur 15-64 Tahun**

KARAKTERISTIK PRASARANA RAJABASA PEMUKA 2024

PRASARANA KESEHATAN

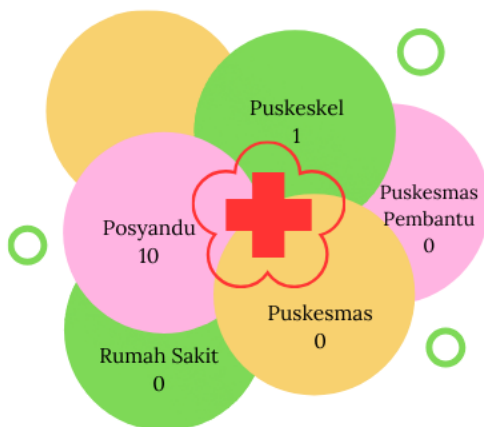

PRASARANA PENDIDIKAN

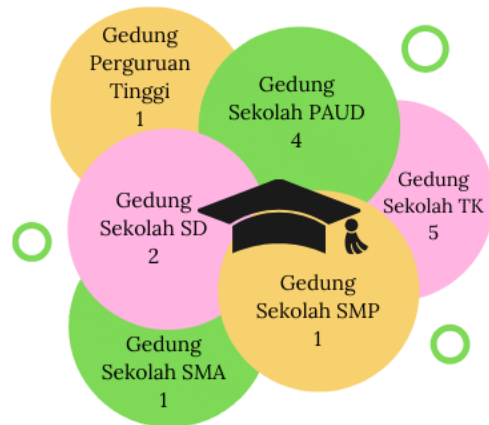

PRASARANA IBADAH

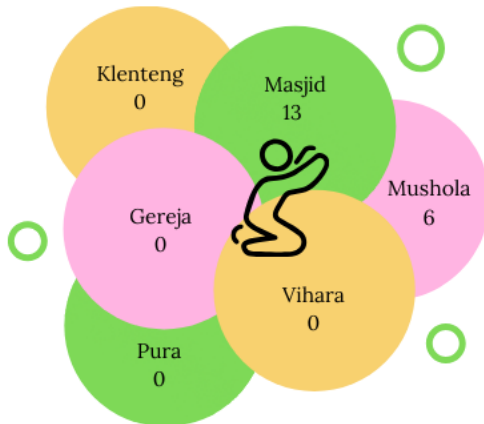

PRASARANA UMUM

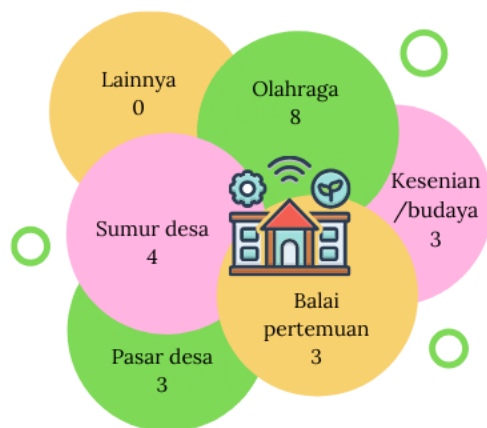

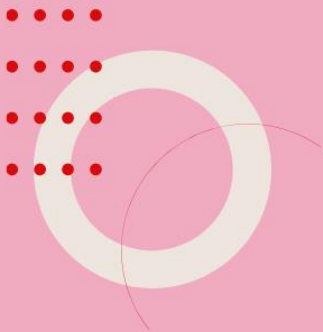

Kelurahan Rajabasa Pemuka

**Jl. Raden Gunawan No.35, Rajabasa, Kecamatan Rajabasa
Kota Bandar Lampung**